

ŽST Žichovice
km 12,784
stávající stav

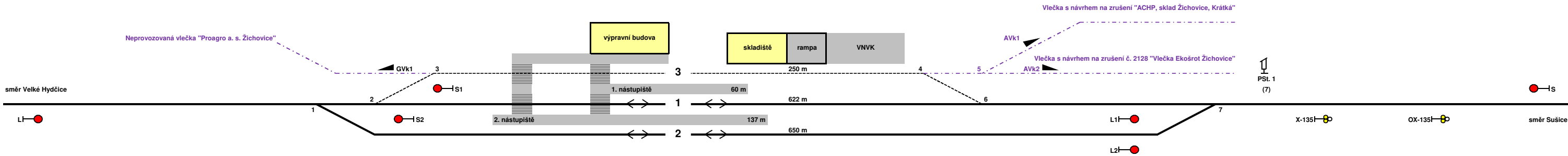

ŽST Žichovice
km 12,784
navrhovaný stav

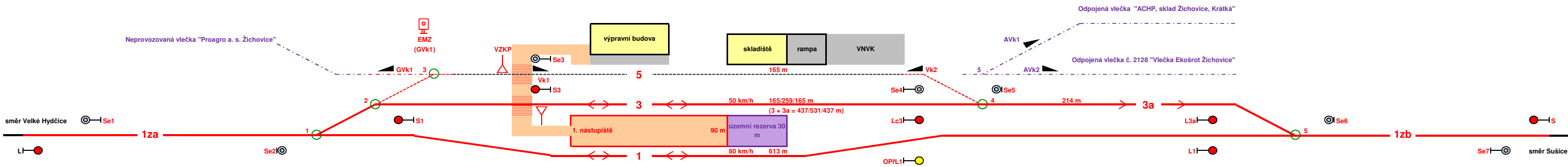

EVROPSKÁ UNIE
Evropské strukturální a investiční fondy
Operační program Doprava

Ministerstvo dopravy
Státní fond dopravní
infrastruktury



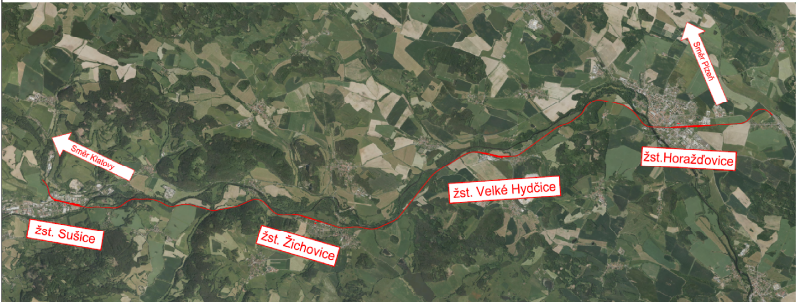

Razítko oprávněné osoby:



Podpis: Datum:

Revize:	Datum:	Popis:	Kontroloval:
001	05/2022	Koncept technického řešení	Ing. Emil Špaček
002	09/2022	Dokumentace k připomínkám	Ing. Emil Špaček
003	12/2022	Dokumentace po připomínkách	Ing. Emil Špaček

Stavebník/Investor:	Správa železnic, státní organizace	
Adresa:	Dlážděná 1003/7, 110 00 Praha 1	
Zástupce investora:	Stavební správa západ	
Adresa:	Ke Štvanici 656/3, 186 00 Praha 8	

Zhotovitel stavby:	SAGASTA s.r.o.	
Adresa:	Novodvorská 1010/14, 142 00, Praha 4 - Lhotka	
Kontakt:	T: +420 261 344 100 E: info@sagasta.cz	

Adresa:	Novodvorská 1010/14, 142 00, Praha 4 - Lhotka			
Kontakt:	T: +420 261 344 100 E: info@sagasta.cz			
Hlavní projektant (HIP): Ing. Emil Špaček	Specialista: Ing. Miroslav Pösel	Odpovědný projektant: Ing. Miroslav Pösel	Zpracovatel: Ing. Miroslav Pösel	

Název stavby/akce:		Revitalizace trati Horažďovice předměstí (mimo) - Sušice (včetně)		Označení (S-kód): S631600001	
Název části:		Souhrnná technická zpráva		Označení zhotovitele: 121 097	
Název objektu:		Základní údaje o provozu, provozní a dopravní technologie		Označení části: B	
Název přílohy:		Schémata stanic		Označení objektu/komplexu: B.4	
Název dílčí části přílohy:		Schéma ŽST Žichovice v současném a navrhovaném stavu		Číslo přílohy: 2. 003	
Kraj:		Katastrální území:	TUDU:0371 02, 0371 B1 0371 04, 0371 C1, 0371 06, 0371 D1, 0371 08, 0371 E1, 0371 10, 0401 U1	Paré:	
Plzeňský		viz. textová část			
Stupeň dokumentace:		Datum zpracování:	Formáty:	Měřítko:	
DUR		12/2022	3 x A4	-	
S kód:		Stupeň dokumentace: Část:		Objekt:	
S 6 3 1 6 0 0 0 0 1		D U R X - B X X X X X - B 4 X X X X X X		Rod objekt: - 1 X X	
Dokumentaci lze užívat pouze ve smyslu příslušné smlouvy o dílo. Výkres, či jeho část, může být kopírován nebo jiným způsobem rozšiřován pouze po předchozím souhlasu SAGASTA, s.r.o.				Příloha: - 2 - 0 0 3	
				Revize: - 0 0 3	

S kód: S 6 3 1 6 0 0 0 0 1 1 - D U R X - B X X X X X - B 4 X X X X X X - X X - 2 - 0 0 3 - 0 0 3

DOKUMENTACI LZE UŽÍVAT POUZE VE SMYSLU PŘÍSLUŠNÉ SMLOUVY O DÍLO. VÝKRES, JEJÍ JEHO ČÁST, MŮŽE BÝT KOPIROVÁN NEBO JINÝM ZPŮSOBEM ROZŠIŘOVÁN POUZE PO PŘEDCHOZÍM SOUHLASU SAGASTA, s.r.o.